

## HOTĂRÂRE

privind modificarea datelor de identificare ale unor imobile aflate în domeniul public al  
Comunei Vedea

Consiliul local al comunei Vedea, jud.Teleorman, având în vedere:

- ✓ Referatul de aprobare nr. 60/05.10.2023 privind proiectul de hotărâre inițiat;
- ✓ Raportul de specialitate nr. 5039/05.10.2023 întocmit de administratorul public al comunei Vedea ;
- ✓ Prevederile art. 80 din Legea nr. 24/2000 privind normele de tehnică legislativă pentru elaborarea actelor normative, cu modificările și completările ulterioare ;
- ✓ prevederile HCL Vedea nr. 11 din 11.04.2001 privind însușirea inventarului reactualizat al bunurilor care aparțin domeniului public al comunei Vedea
- ✓ prevederile HG nr.1358/2001 privind atestarea domeniului public al județului Teleorman, precum și al municipiilor, oraselor și comunelor din județul Teleorman ( Anexa nr. 85), cu modificările și completările ulterioare ;
- ✓ prevederile art. 27 din Legea nr. 7/1996 a cadastrului și publicității imobiliare, republicată, cu modificările și completările ulterioare;
- ✓ Prevederile Ordinului nr. 700/2014 privind Regulamentul de avizare, recepție și înscriere în evidențele de cadastru și publicitate imobiliară, cu modificările și completările ulterioare,
- ✓ Prevederile HCL. Vedea nr. 25 din 25.04.2018 privind aprobarea nomenclatorului stradal al comunei Vedea;
- ✓ Prevederile art. 5 lit. "dd" , art. 129 alin. (1) și (2) , lit. c) , art. 139 alin.(2) și art. 286 alin. (4) din OUG nr. 57/2019 privind Codul administrativ, cu modificările și completările ulterioare,
- ✓ avizul favorabil al comisiilor de specialitate din cadrul consiliului local, nr. 59/2023,

În temeiul art. 196, alin. (1), lit. a) din OUG nr. 57/2019 privind Codul administrativ, cu modificările și completările ulterioare

## HOTĂRĂȘTE

**ART. 1.** Se aprobă modificarea datelor de identificare ale bunurilor imobile aflate în domeniul public al Comunei Vedea la pozițiile nr. 12, 17 și 113 din Inventarul bunurilor aparținând Comunei Vedea însușit prin HCL Vedea nr. 11 din 11.04.2001 și atestat prin anexa nr. 85 la HGR nr. 1358/2001 cu modificările și completările ulterioare, potrivit anexelor nr. 1, 2, 3 și 4.

**ART. 2.** Se dispune înscrierea imobilelor prevăzute la art. 1 din prezenta în Cartea funciară în favoarea domeniului public al Comunei Vedea.

**ART. 3.** Se aprobă întocmirea unor Rapoarte de evaluare de către un evaluator autorizat pentru determinarea valorilor de inventar a imobilelor anterior menționate.

**ART. 4.** Primarul comunei Vedea va duce la îndeplinire prevederile prezentei hotărâri prin intermediul aparatului de specialitate.

**ART. 5.** Anexele nr. 1, 2, 3 și 4 fac parte integrantă din prezenta hotărâre.

**ART. 6.** Secretarul general al comunei Vedea va comunica prezenta hotărâre Instituției Prefectului Județului Teleorman în vederea exercitării controlului de legalitate, primarului Comunei Vedea, autorităților și persoanelor interesate.

Președinte de ședință,

Petrescu Petre



Contrasemnează

Secretar general - Joița Viorica

A handwritten signature in black ink, appearing to be 'Viorica', written over the printed name of the general secretary.

**VEDEA**

NR. 59 din 13.10.2023

Adoptată cu un nr. de .....10..... voturi „pentru” din nr. total de 11 consilieri în funcție, din care: 10... prezenți.

## DATELE DE IDENTIFICARE

a bunurilor înregistrate la pozițiile 12, 17 și 113 în inventarul bunurilor care aparțin domeniului public al comunei Vedea (actualizare)

| Nr. crt. (poziția din inventarul bunurilor aparținând domeniului public al comunei Vedea) | Codul de clasificare | Denumirea bunului         | Elemente de identificare  | Anul dobândirii | Valoarea de inventar | Situația juridică actuală  |
|---|----------------------|---------------------------|---|-----------------|----------------------|--|
| 12  | 1.6.2.               | Grădinița nr. 4 Coșoteni  | Adresa imobil: Comuna Vedea, Sat Coșoteni, Str. Brazilor, Nr. 58;<br>Descriere tehnică: Suprafață teren categoria de folosință curți construcții: 2.192 mp; Suprafețe construite: C1 (construcție administrativ socială) = 207,6 mp; C2 (anexă) = 30,6 mp; C3 (anexă) = 19,4 mp.<br>Vecini: N – Neagu Victor, Nr. Cad 21008, S – Dobrică Stan, E – Strada Brazilor, nr. 58, V – Ene Fănel, Zlătaru Leontina.  | 1933            | 151,00               | Cadastru Funciar din anul 1990.<br>Preluată prin protocolul nr. 1742/07.08.2000.   |
| 17  | 1.6.2                | Grădinița nr. 3 Albești   | Adresa imobil: Comuna Vedea, Sat Albești, Str. Principală, Nr. 71;<br>Descriere tehnică: Suprafața teren categoria de folosință curți construcții = 1.262 mp; Suprafețe construite: C1 (construcție administrativ socială) = 248,2 mp ; C2 (anexă) = 24,3 mp; C3 (anexă) = 11,7 mp; C4 (anexă) = 17,7 mp.<br>Vecini: N – Biserica, S – Str. Principală, E – Iliescu Niculae, V – Str. Asociației, Nr. cad. 20138.   | 1933            | 219,9                | Cadastru Funciar din anul 1990.<br>Preluată prin protocolul nr. 20/08.01.2000.     |
| 113   | 1.6.2                | Grădinița nr. 2 Dulceanca | Adresa imobil: Comuna Vedea, Sat Dulceanca, Str. Plopiilor, Nr. 130, CF nr. 20031 Vedea.<br>Descriere tehnică: Suprafața teren categoria de folosință curți construcții = 9.456 mp; Suprafețe construite: C1 (construcție administrativ socială), Regim înălțime: P+1, Sc = 686 mp, Scd = 882 mp; C7 (anexă) = 107 mp; C3 (anexă) = 34 mp; C4 (anexă) = 32 mp; C5 (anexă) = 3 mp; C6 = 7 mp.<br>Vecini: N – Nr. cad. 20159, S – Str. Ghiocilor, E – Plopiilor, V – Proprietate privată. | 1971            | 1150,0               | Domeniu public al comunei Vedea, potrivit Hotărârii Consiliului Local nr. 16/2009. |

Președinte de ședință,

Petrescu Petre

Contrasemnează,

Secretar general - Voia Viorica

ANEXA NR. 2 LA HCL NR. 59/13.10.2023

ROMANIA  
JUDETUL TELEORMAN  
COMUNA VEDEA  
CONSILIUL LOCAL

ADRESA: LOC. COSOTENI, STR. BRAZILOR, NR. 58  
UAT. VEDEA, JUD. TELEORMAN

DATE REFERIToare LA TEREN  
SUPRAFATA 2192mp

CATEGORIE FOLOSINTA: CURTI CONSTRUCTII

DATE REFERIToare LA CONSTRUCTII  
C1

SUPRAFATA CONSTRUITA LA SOL 207.6mp  
DESTINATIE : CONSTRUCTIE ADMINISTRATIV SOCIALA

C2  
SUPRAFATA CONSTRUITA LA SOL 30.6mp  
DESTINATIE : ANEXA

C3  
SUPRAFATA CONSTRUITA LA SOL 19.4mp  
DESTINATIE : ANEXA

EXECUTANT: TOPRO CONSULTING SRL

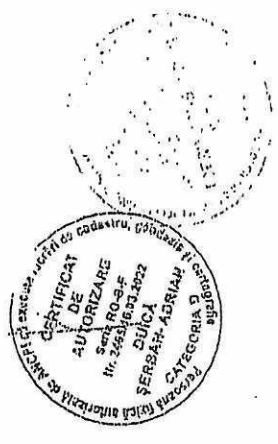

SECRETAR GENERAL

PRESENTARE DE SEALANTA

502200

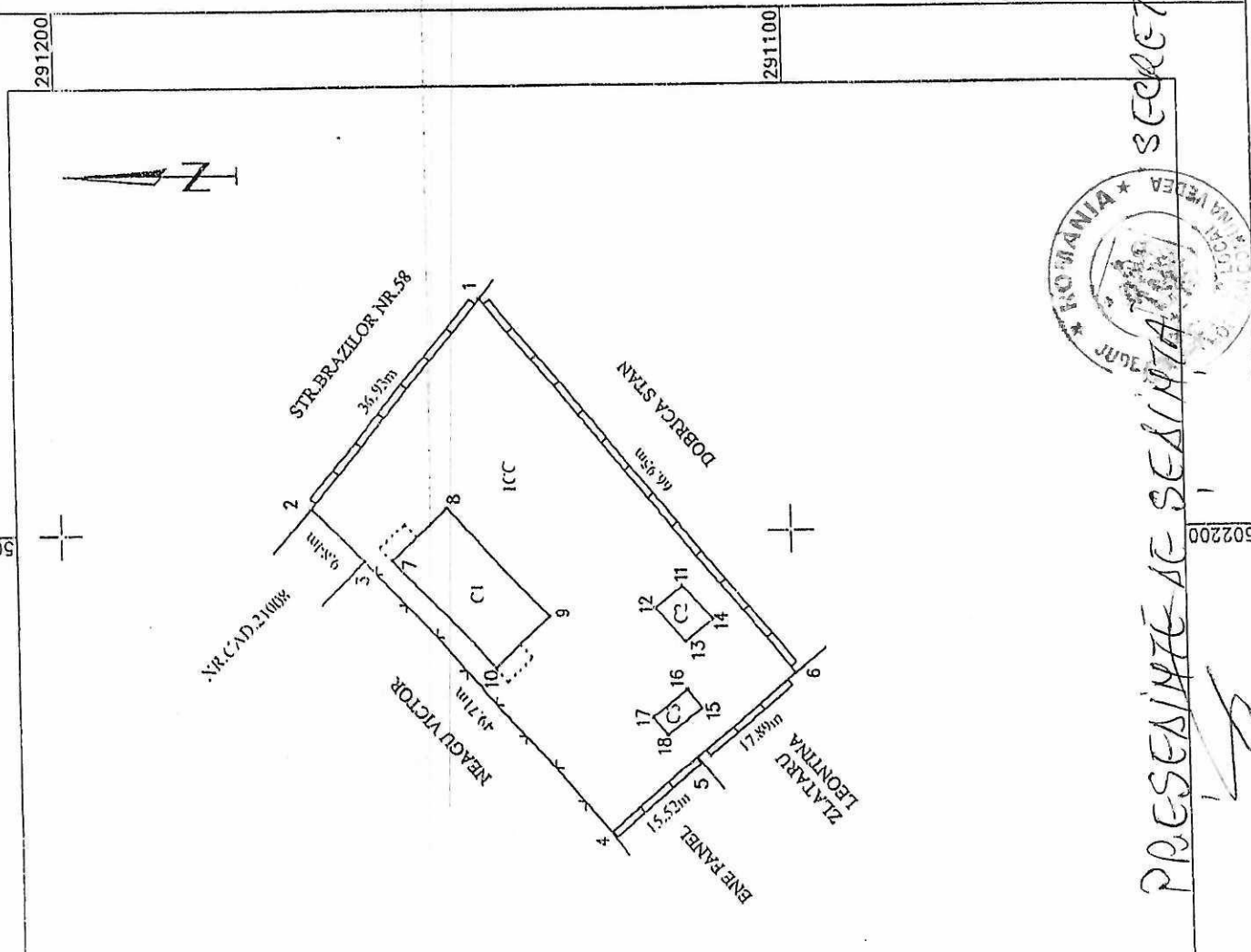



ANEXA NR. 4 LA HCL NR. 59/13.10.2023

ROMANIA  
JUDETUL TELEORMAN  
COMUNA  
VEDEA--CONSILIUL LOCAL

IMOBIL INSCRIS IN CARTEA FUNCIARA 20031VEDEA  
ADRESA: LOC.DULCEANCA, STR.PLOPILOR, NR.130  
UAT. VEDEA, JUD. TELEORMAN

DATE REFERIToare LA TEREN

SUPRAFATA 9456mp  
CATEGORIE FOLOSINTA: CURTI CONSTRUCTII

DATE REFERIToare LA CONSTRUCTII

NR.CAD.20031-C1

ERONAT INSCRIS IN CARTEA FUNCIARA UN SINGUR CORP CLADIRE,  
IN REALITATE TREBUIE IMPARTIT IN DOUA CORPURI DISTINCTE (20031-C1 SI

20031-C7 JASTFEL:

20031-C1

REGIM INALTIME: P+1

SUPRAFATA CONSTRUITA LA SOL 686mp

SUPRAFATA CONSTRUITA DESFASURATA 882mp

DESTINATIE : CONSTRUCTIE ADMINISTRATIV SOCIALA

20031-C7

DESTINATIE:ANEXA, REGIM INALTIME: PARTER

SUPRAFATA CONSTRUITA LA SOL 107mp

20031-C2 CONSTRUCTIE AUTODEMOLATA PE CALE NATURALA

DESTINATIE:ANEXA, REGIM INALTIME:PARTER

SUPRAFATA CONSTRUITA LA SOL 31mp

20031-C3

REGIM INALTIME:PARTER

SUPRAFATA CONSTRUITA LA SOL 34mp

DESTINATIE : ANEXA

20031-C4

DESTINATIE:ANEXA, REGIM INALTIME:PARTER

SUPRAFATA CONSTRUITA LA SOL 32mp

20031-C5

DESTINATIE:ANEXA, REGIM INALTIME:PARTER

SUPRAFATA CONSTRUITA LA SOL 3mp

20031-C6

DESTINATIE: ANEXA, REGIM INALTIME:PARTER

SUPRAFATA CONSTRUITA LA SOL 7mp



EXECUTANT: TOPRO CONSULTING SRL

SECRETAR GENERAL

PROCESANTUL DE SECHINTA

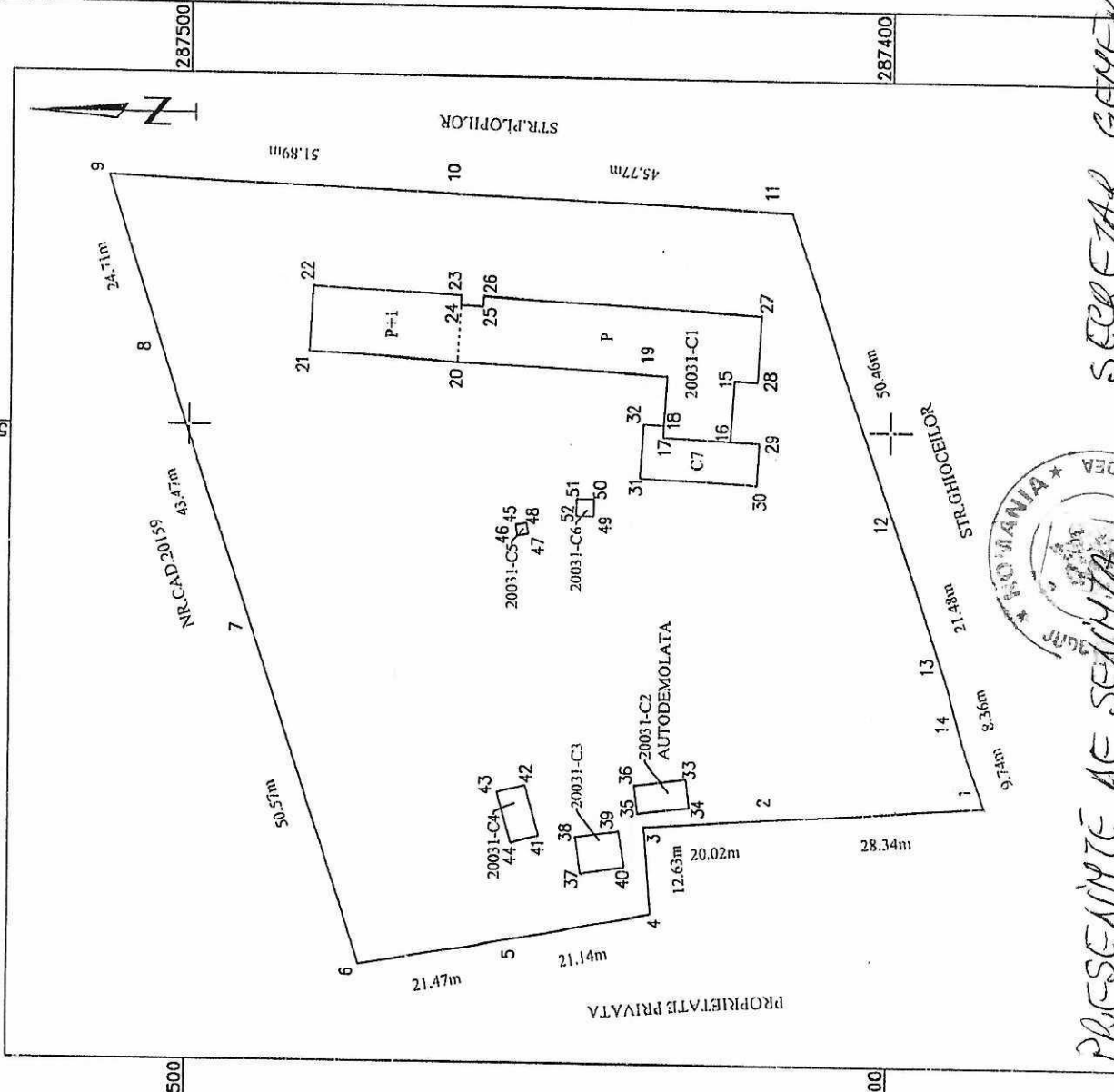

508600

508600

500

00